

DODATOK č. 1 k Poistnej zmluve 4419012898
účinnosťou od 1.8.2020

S

KOMUNÁLNA poisťovňa, a. s.
Vienna Insurance Group
Pobočka Košice
Odd. externého obchodu
Hlavná 62, 040 01 Košice

Názov klienta: Obec Nálepkovo
Adresa klienta: Stredný riadok 384/1, 053 33 Nálepkovo
IČO / RČ: 00329398

RIZIKO		ZDRUŽENÝ ŽIVEL				Poistná suma v EUR	Spoluúčasť	NH / ČH / LP	Ročná sadzba (%)	Ročné poistné (EUR)	
Predmet poistenia	Adresa rizika	súp.č.	m ²	EUR / m ²							
1	Nájomný dom	Osada Píla	781	279,00	290,00	80 910,00 EUR	170,00 EUR	Nová hodnota určená klientom	1,92	155,35 EUR	
2	Nájomný dom	Osada Píla	782	279,00	290,00	80 910,00 EUR	170,00 EUR		1,92	155,35 EUR	
3	Nájomný dom	Osada Píla	783	279,00	290,00	80 910,00 EUR	170,00 EUR		1,92	155,35 EUR	
4	Nájomný dom	Osada Píla	784	279,00	290,00	80 910,00 EUR	170,00 EUR		1,92	155,35 EUR	
5	Nájomný dom	Osada Píla	785	279,00	290,00	80 910,00 EUR	170,00 EUR		1,92	155,35 EUR	
						404 550,00 EUR	Celkové ročné poistné vrátane dane				776,74 EUR

RIZIKO		ZDRUŽENÝ ŽIVEL				Poistná suma v EUR	Spoluúčasť	NH / ČH / LP	Ročná sadzba (%)	Ročné poistné (EUR)
Predmet poistenia	Adresa rizika súp.č.	parc.č.	m ²	EUR / m ²						
1	Nájomný dom (červený)	Osada Grun	8271	56,00	290,00	16 240,00 EUR	170,00 EUR	hodnota určená klientom	1,92	31,18 EUR
2	Nájomný dom (červený)	Osada Grun	8272	56,00	290,00	16 240,00 EUR	170,00 EUR		1,92	31,18 EUR
3	Nájomný dom (červený)	Osada Grun	8273	56,00	290,00	16 240,00 EUR	170,00 EUR		1,92	31,18 EUR
4	Nájomný dom (červený)	Osada Grun	149/19	56,00	290,00	16 240,00 EUR	170,00 EUR		1,92	31,18 EUR
5	Nájomný dom (červený)	Osada Grun	8270	56,00	290,00	16 240,00 EUR	170,00 EUR		1,92	31,18 EUR
6	Nájomný dom (červený)	Osada Grun	8269	56,00	290,00	16 240,00 EUR	170,00 EUR		1,92	31,18 EUR
7	Nájomný dom (červený)	Osada Grun	8268	56,00	290,00	16 240,00 EUR	170,00 EUR		1,92	31,18 EUR
8	Nájomný dom (červený)	Osada Grun	142/18	56,00	290,00	16 240,00 EUR	170,00 EUR		1,92	31,18 EUR
9	Nájomný dom (červený)	Osada Grun	8263	56,00	290,00	16 240,00 EUR	170,00 EUR		1,92	31,18 EUR
10	Nájomný dom (červený)	Osada Grun	8264	56,00	290,00	16 240,00 EUR	170,00 EUR		1,92	31,18 EUR
11	Nájomný dom (červený)	Osada Grun	8265	56,00	290,00	16 240,00 EUR	170,00 EUR		1,92	31,18 EUR
12	Nájomný dom (červený)	Osada Grun	8266	56,00	290,00	16 240,00 EUR	170,00 EUR		1,92	31,18 EUR
13	Nájomný dom (červený)	Osada Grun	8278	56,00	290,00	16 240,00 EUR	170,00 EUR		1,92	31,18 EUR
14	Nájomný dom (červený)	Osada Grun	8277	56,00	290,00	16 240,00 EUR	170,00 EUR		1,92	31,18 EUR
15	Nájomný dom (červený)	Osada Grun	8276	56,00	290,00	16 240,00 EUR	170,00 EUR		1,92	31,18 EUR
16	Nájomný dom (červený)	Osada Grun	761/29	56,00	290,00	16 240,00 EUR	170,00 EUR		1,92	31,18 EUR
17	Nájomný dom (červený)	Osada Grun	8279	56,00	290,00	16 240,00 EUR	170,00 EUR		1,92	31,18 EUR

		Hlavná	743	1 377,00	220,00	302 940,00 EUR	90,00 EUR	0,20	60,59 EUR
2	Nájomný dom /255x(2*2,7)/	Hlavná	743	1 377,00	220,00	302 940,00 EUR	90,00 EUR	0,20	60,59 EUR
3	Nájomný dom /254x(2*2,7)/	Hlavná	744	1 371,60	220,00	301 752,00 EUR	90,00 EUR	0,20	60,35 EUR
						1 003 772,00 EUR	Celkové ročné poistné vrátane dane		200,75 EUR

NOVÁ HODNOTA POULIA SMIERNIKU I
cien

RIZIKO		ZDRUŽENÝ ŽIVEL				
Predmet poistenia	Adresa rizika	súp.č.	m ²	EUR / m ²	Polistná suma v EUR	
1	Nájomný dom	580	2 830,00	290,00	820 700,00 EUR	
2	Nájomný dom	585	2 297,00	290,00	666 130,00 EUR	
Celkové ročné poistné vrátane dane						297,37 EUR
Celková poistná suma dopoistenia						3 616 092,00 EUR
Celková poistná suma NOVÁ						11 465 241,27 EUR
Celkové ročné poistné dopoistenia						2 659,06 EUR
Celkové ročné poistné NOVÉ						6 787,45 EUR
Celkové lehotné poistné dopoistenia						664,77 EUR
Celkové lehotné poistné NOVÉ						1 696,87 EUR

Pôvodná poistná suma	7 849 149,27 EUR
Pôvodné ročné poistné	4 128,39 EUR
Pôvodné lehotné poistné	1 032,10 EUR

Združený živel

- požiarom
- výbuchom
- priamym úderom blesku
- nárazom alebo zrútením lietadla, jeho časti alebo jeho nákladu,
- pádom stromov, stožiarov a iných predmetov, ak nie sú súčasťou
- poškodenej veci alebo nie sú súčasťou toho istého poisteného súboru, ako poškodená vec
- povodňou alebo záplavou,
- víchrícou alebo krupobitím,

- zosuvom pôdy, zrútením skál alebo zemín, zosuvom alebo zrútením lavín, zemetrasením, a ak je poistenou vecou budova, tiež
- ťarchou snehu alebo námrazy,
- kvapalinou unikajúcou z vodovodných zariadení a médiom vytekajúcim z hasiacich zariadení,
- nárazom dopravného prostriedku, dymom, nárazovou vlnou pri prelete nadzvukového lietadla,

Dojednáva sa limit plnenia pre riziko povodeň a/alebo záplava 20% zo súčtu poistných súm, max. 1 600 000,00 EUR, so spoluúčasťou 1 000,00 EUR

Ostatné skutočnosti uvedené v poistnej zmluve zostávajú nezmenené.

V NálepkaVO

27.7.2020



.....
podpis poistníka



Silvia Dzaková
Universal Makléřský dom a.s.
Reg. č. PFA v NBS: 144604
Adresa: Lučná 9343/A, 053 31 M
E-mail: dzaková@universal.sk
Mobil: 0917 861 848

.....
podpis zástupcu poisťovne



Parcela registra C, 8274

NAZOV

6076 - CERVICE

Na výšku

Na šírku

Orientácia

Formát

A4

A3

A2

Tlač



Vytlačené z aplikácie Mapový klient ZBGIS. Nepoužiteľné na právne účely. Datum: 14.6.2019

© Úrad geodézie, kartografie a katastra Slovenskej republiky
Číslo listu vlastníctva
Výmera parcely v m²

744 - 254 m²

743 - 255 m²

755 - 336 m²

HARVUN

Bundling

LAJ-DOM

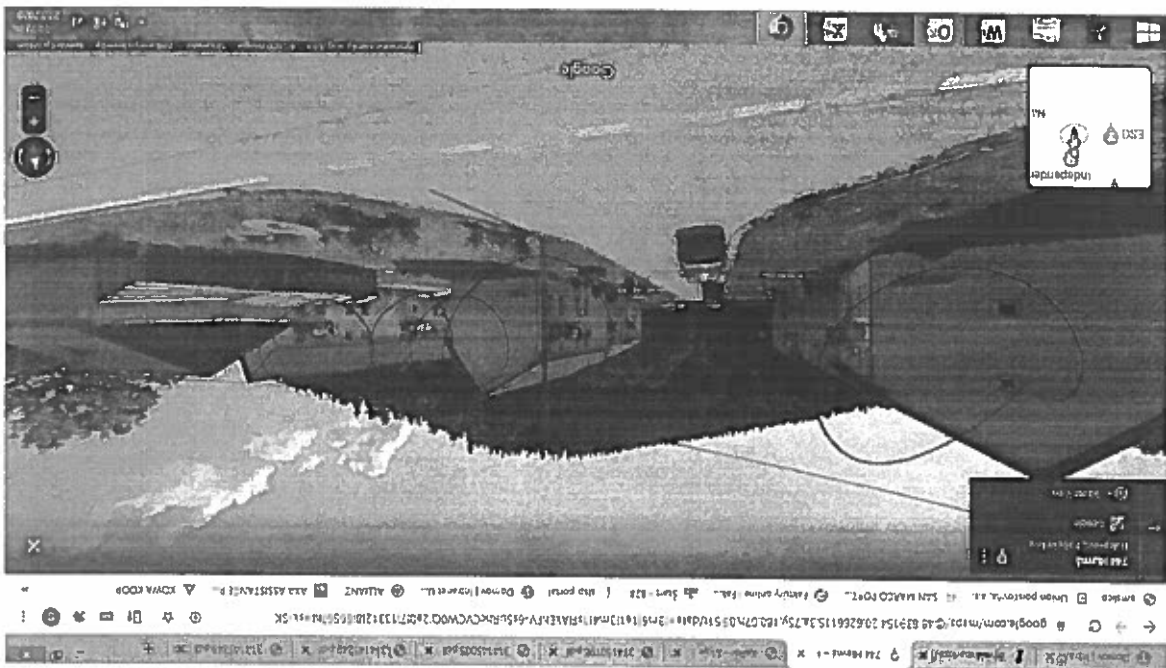

Parcela registra C, 8274

Návrh

Parcela registra C, 8274

Košický kraj > Gelnica > Nálepkovo > k.ú. Nálepkovo

Úrad geodézie, kartografie a katastra Slovenskej republiky

P1C4

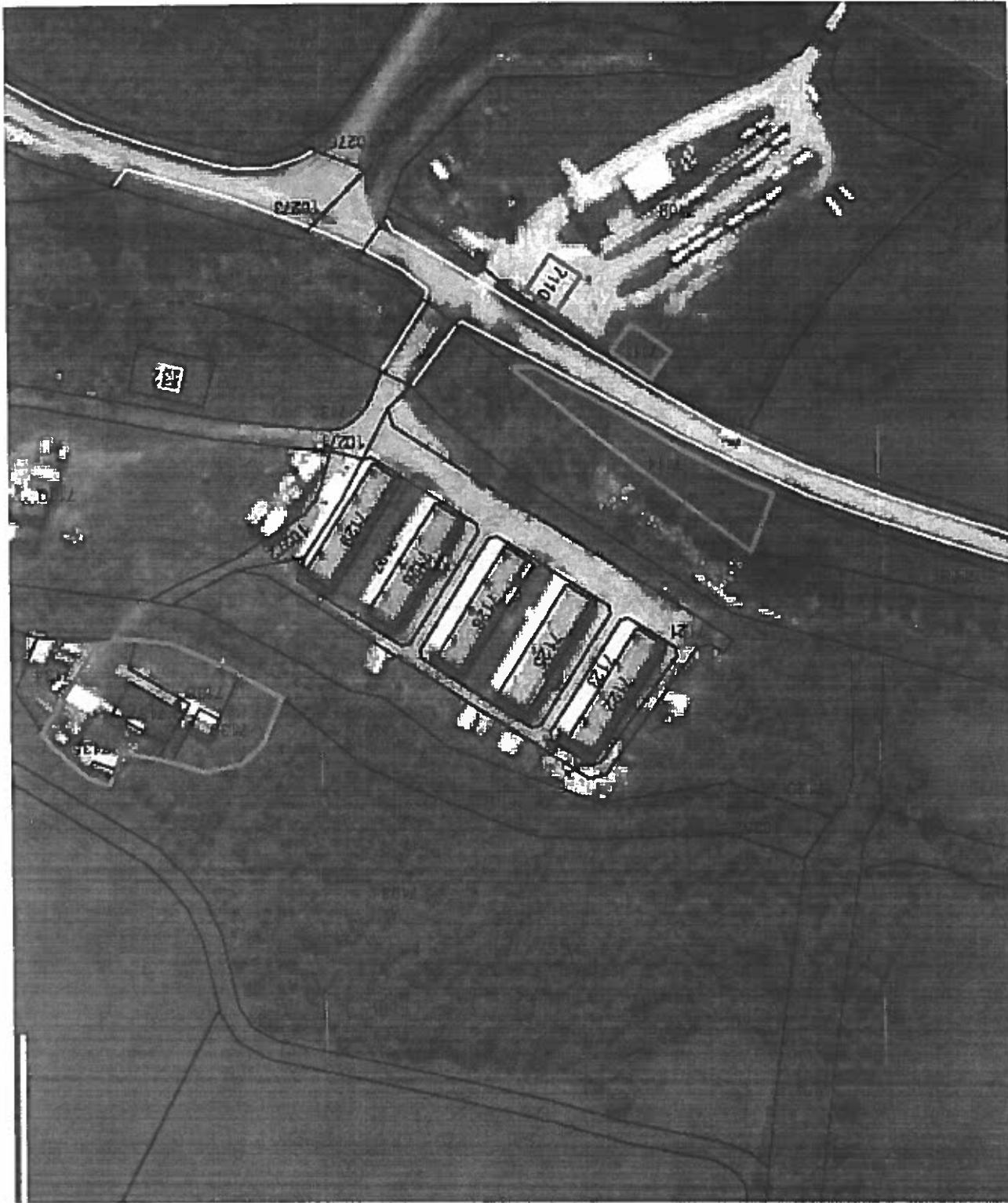

Formát

Orientácia

Na výšku

Na šírku

A4

A3

A2

< Tlač



Košický kraj > Gelnica > Nálepkovo > k.ú. Nálepkovo

Adresný bod

Úrad geodézie, kartografie a katastra Slovenskej republiky

GPK - 170DIT

- Na výšku
- Na šírku
- Formát
- A4
- A3
- A2
- Adresný bod
- Nazov

< Tlač